

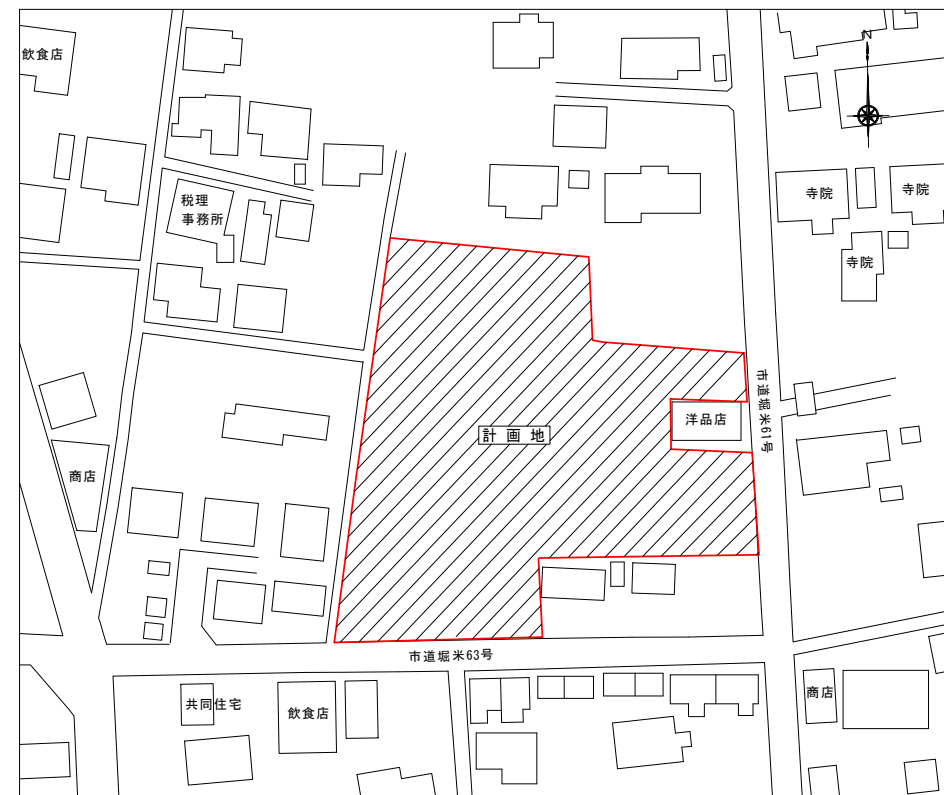

計画地：佐野市堀米町字内堀米上西1101番1他

広域案内図 S=1 : 5,000



付近見取図 S=1 : 1,000

(1) 敷地概要		(2) 建築計画概要	
1. 物件名称	一向寺檀家信徒会館計画	1. 主要用途	寺院
2. 建築場所	地番： 栃木県佐野市堀米町字内堀米上西1101番1,1102番1, 1102番2,1102番3,1104番	2. 敷地面積	4034.61 m ²
	住所： 住居表示なし	3. 建築面積・建蔽率	361.67 m ² (敷地全体：541.51m ²) 13.42 %
3. 用途地区	第1種住居地域	4. 容積対象面積・容積率	450.72 m ² (敷地全体：609.50m ²) 15.10 %
4. 防火指定	指定なし	5. 延床面積	450.72 m ²
5. 日影規制	日影規制なし(高さ10mを超えると規制あり)	6. 階数	地上2階 地下1階
6. 道路幅員	東側上端部：5.9m、二道路交差部分：5.6m、南側道路左端：6.0m 西側：佐野市の認定外道路(水路と赤道)	7. 高さ	建物高さ：約9.63m 建物軒高：約8.24m
7. 指定建蔽率	60%	8. 構造種別	木造
8. 指定容積率	200%	9. 基礎工法	ベタ基礎
9. その他	法22条地域		

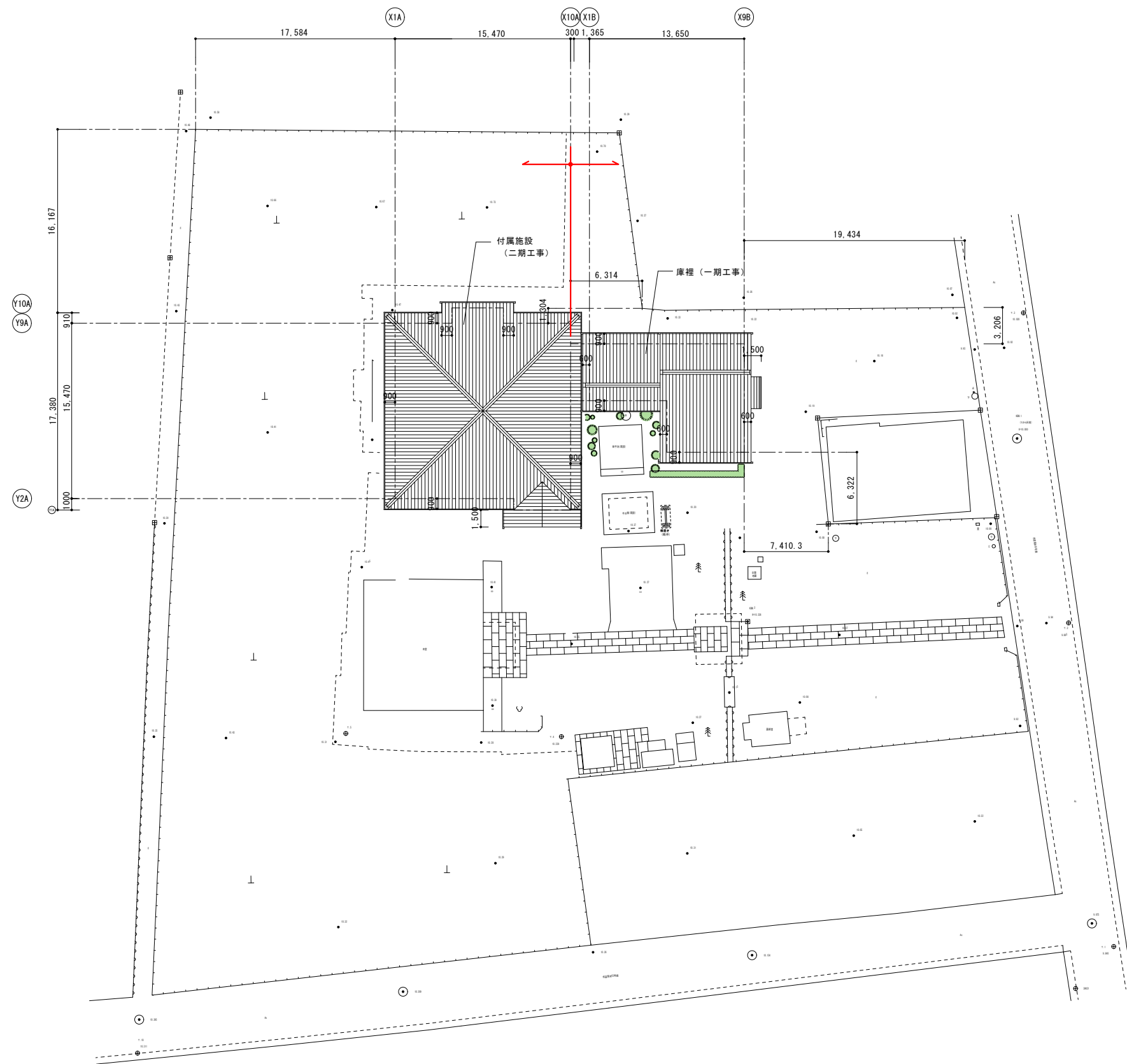

DATE

株式会社レーモンド設計事務所・三浦敏伸
 〒151-0053 東京都渋谷区代々木5-58-1
 TEL 03-5453-3111 FAX 03-3460-3604
 1級建築士 大臣 第116208号 1級建築士事務所登録 東京都 第868号

(仮称) 一向寺付属施設及び庫裡計画 新築工事

TYPE OF DRAWING
 配置図

SCALE
 1/300

NO.
 A-11

CH

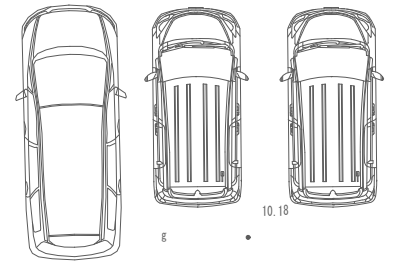
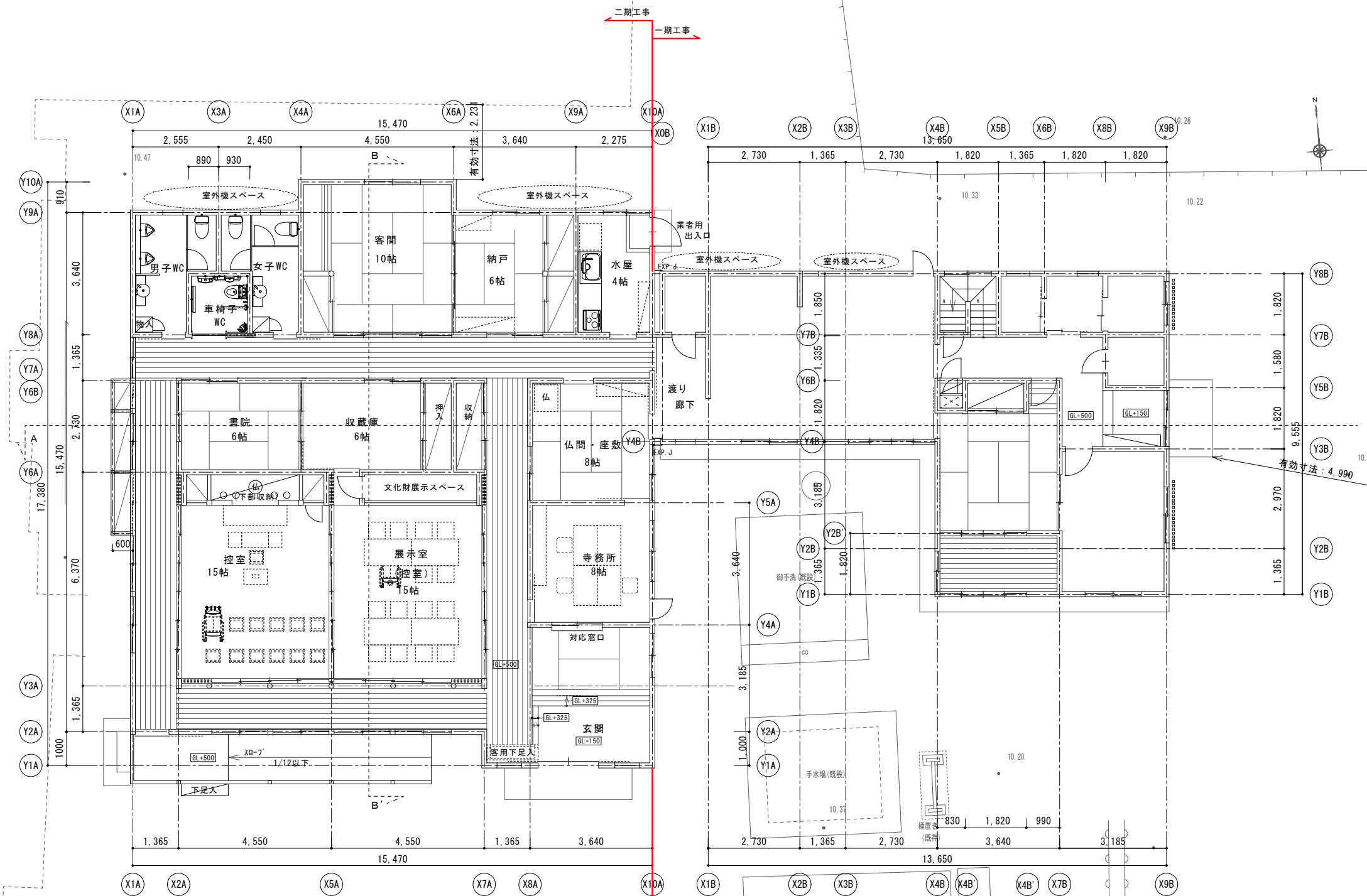

DATE	株式会社レモン設計事務所・三浦敏伸	TYPE OF DRAWING	SCALE	NO.	CH
	〒151-0053 東京都渋谷区代々木5-58-1 TEL 03-5453-3111 FAX 03-3460-3604 1級建築士 大臣 第116208号 1級建築士事務所登録 東京都 第868号	(仮称) 一向寺付属施設及び庫裡計画 新築工事	1/100	A-12	
		1階平面図			

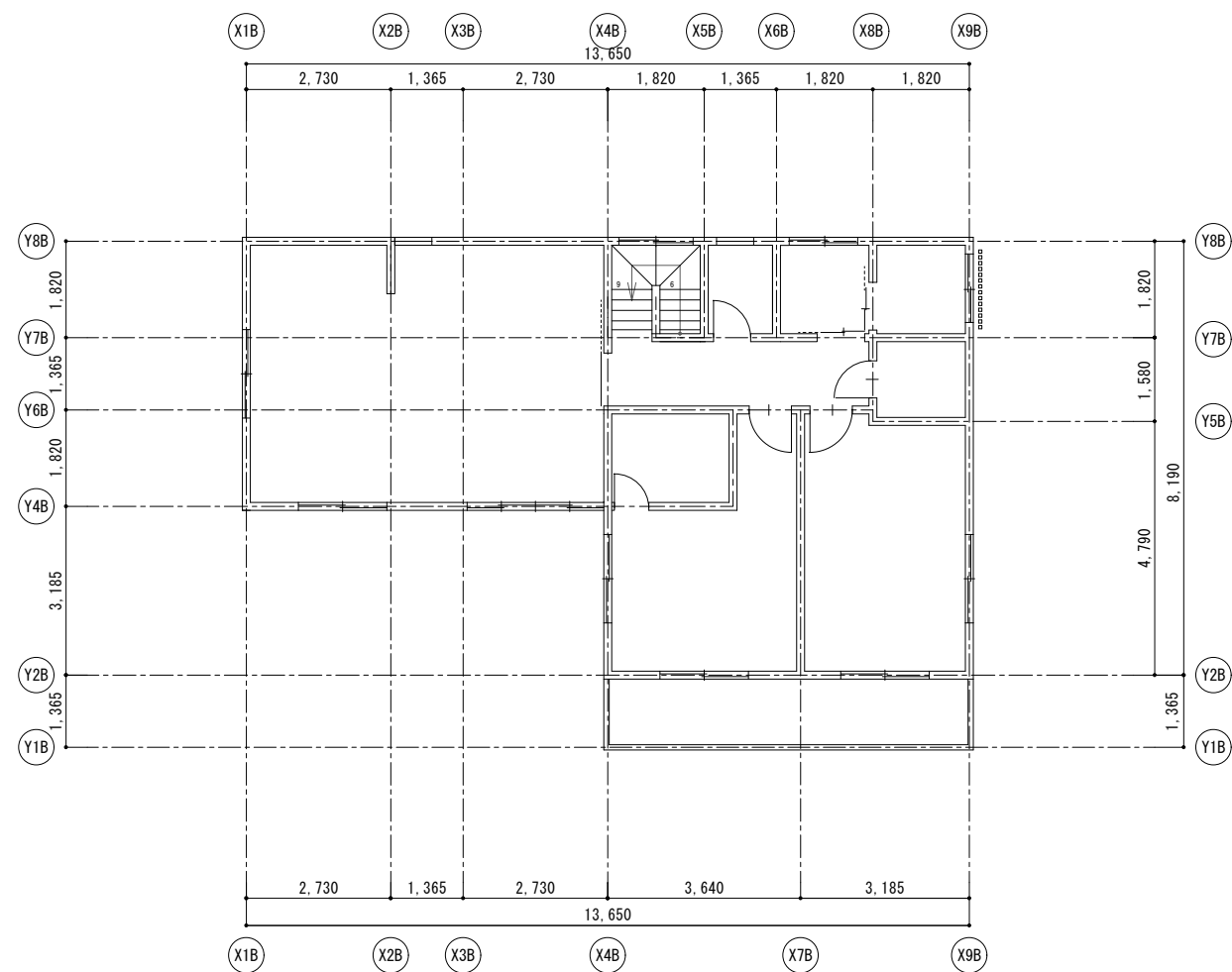

DATE	株式会社レーモンド設計事務所・三浦敏伸 〒151-0053 東京都渋谷区代々木5-58-1 TEL 03-5453-3111 FAX 03-3460-3604 1級建築士 大臣 第116208号 1級建築士事務所登録 東京都 第868号	(仮称) 一向寺付属施設及び庫裡計画 新築工事	TYPE OF DRAWING 2階平面図	SCALE 1/100	NO. A-13	CH
------	---	-------------------------	--------------------------	----------------	-------------	----

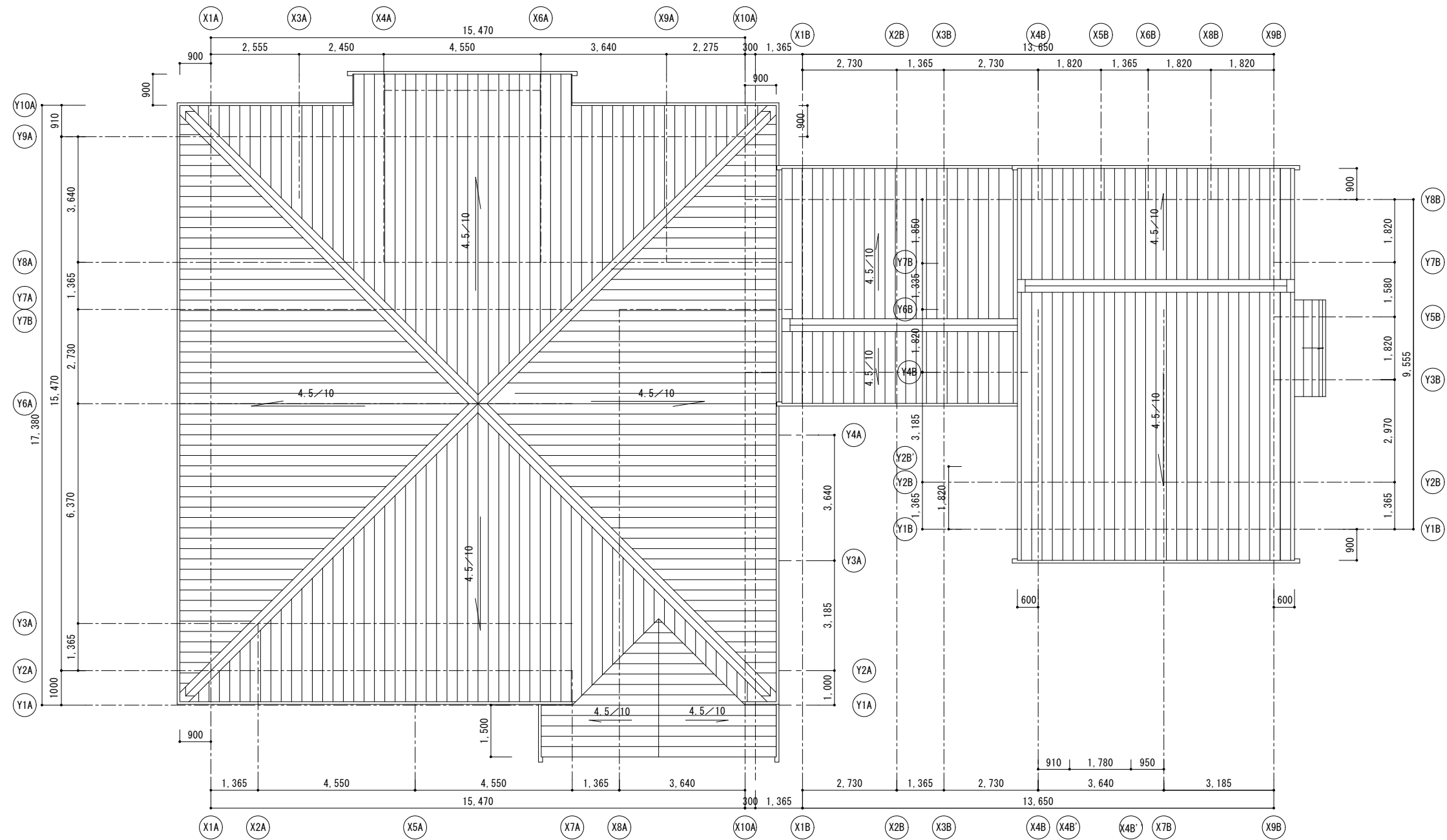

DATE	株式会社レーモンド設計事務所・三浦敏伸	(仮称) 一向寺付属施設及び庫裡計画 新築工事	TYPE OF DRAWING	SCALE	NO.	CH
	〒151-0053 東京都渋谷区代々木5-58-1 TEL 03-5453-3111 FAX 03-3460-3604 1級建築士 大臣 第116208号 1級建築士事務所登録 東京都 第868号		屋根伏図	1/100	A-14	

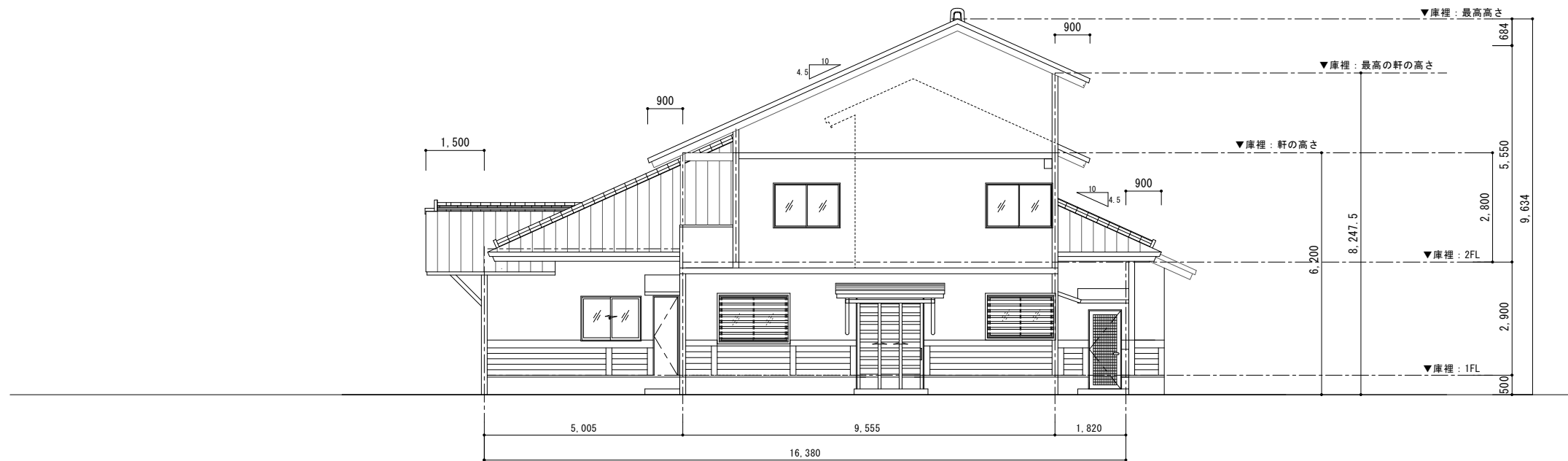

東側立面図

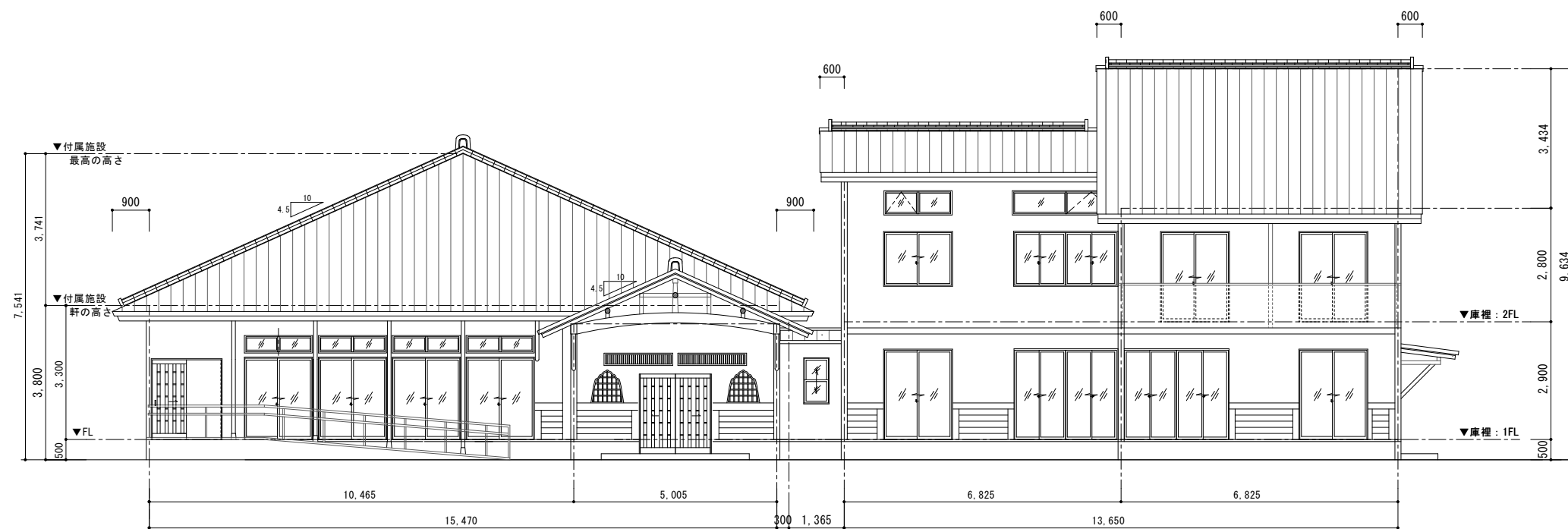

南側立面図

DATE	株式会社レーモンド設計事務所・三浦敏伸 〒151-0053 東京都渋谷区代々木5-58-1 TEL 03-5453-3111 FAX 03-3460-3604 1級建築士 大臣 第116208号 1級建築士事務所登録 東京都 第868号	(仮称) 一向寺付属施設及び庫裡計画 新築工事	TYPE OF DRAWING 立面図 (1)	SCALE 1/100	NO. A - 1 5	CH
------	---	-------------------------	------------------------------	----------------	----------------	----

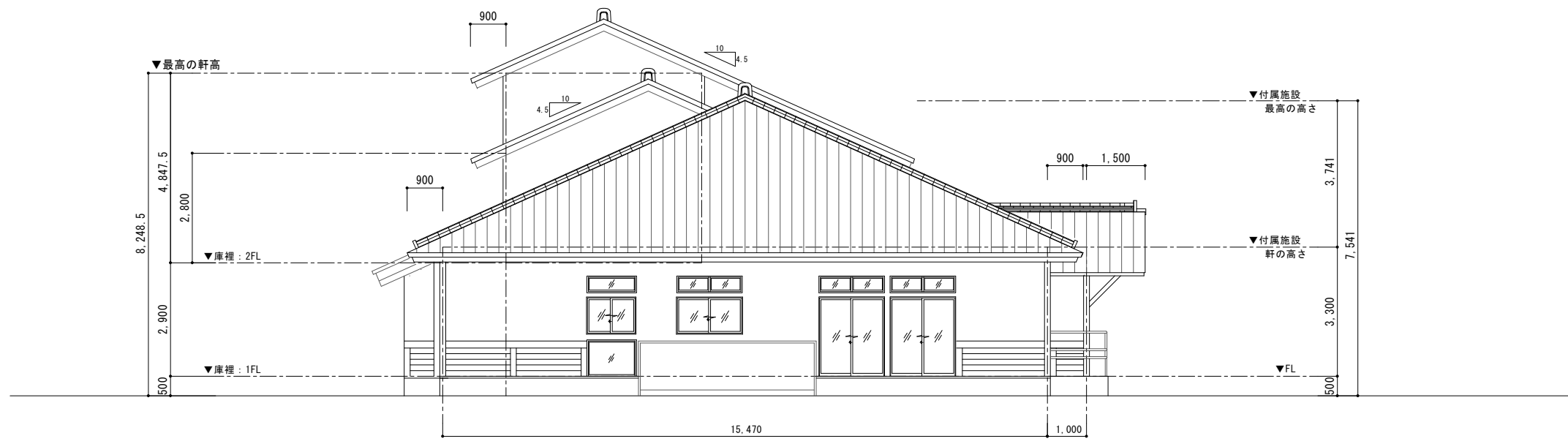

西側立面図

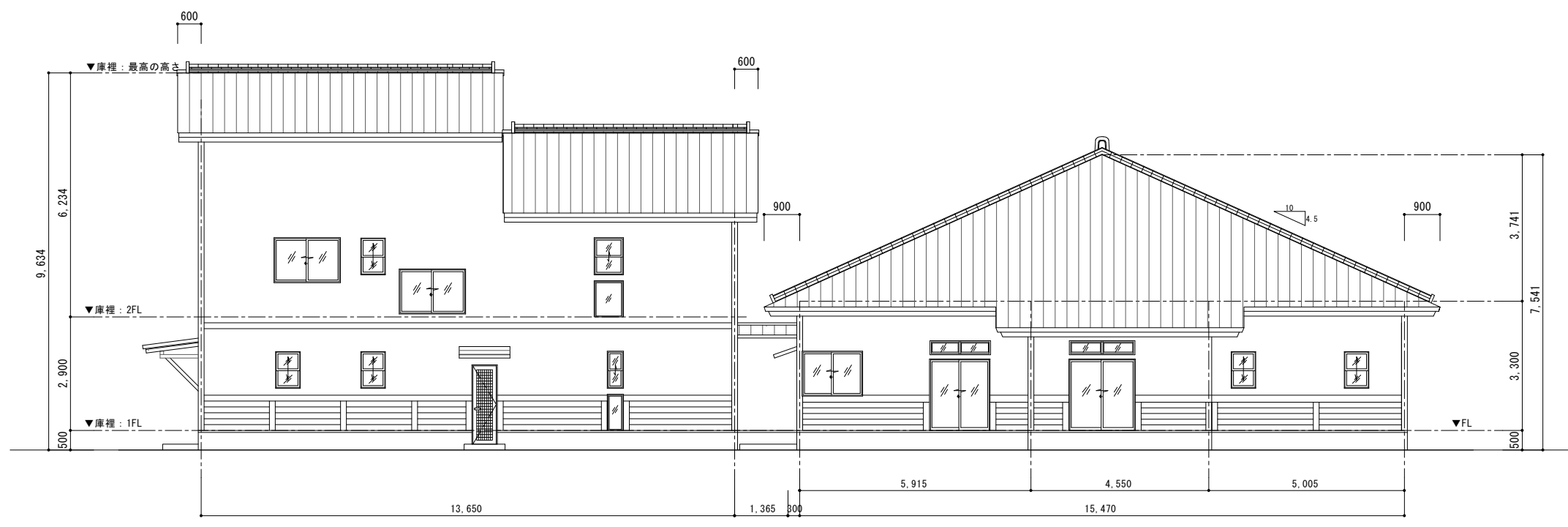

北側立面図

DATE	株式会社レーモンド設計事務所・三浦敏伸 〒151-0053 東京都渋谷区代々木5-58-1 TEL 03-5453-3111 FAX 03-3460-3604 1級建築士 大臣 第116208号 1級建築士事務所登録 東京都 第868号	(仮称) 一向寺付属施設及び庫裡計画 新築工事	TYPE OF DRAWING 立面図 (2)	SCALE 1/100	NO. A - 1 6	CH
------	---	-------------------------	------------------------------	----------------	----------------	----

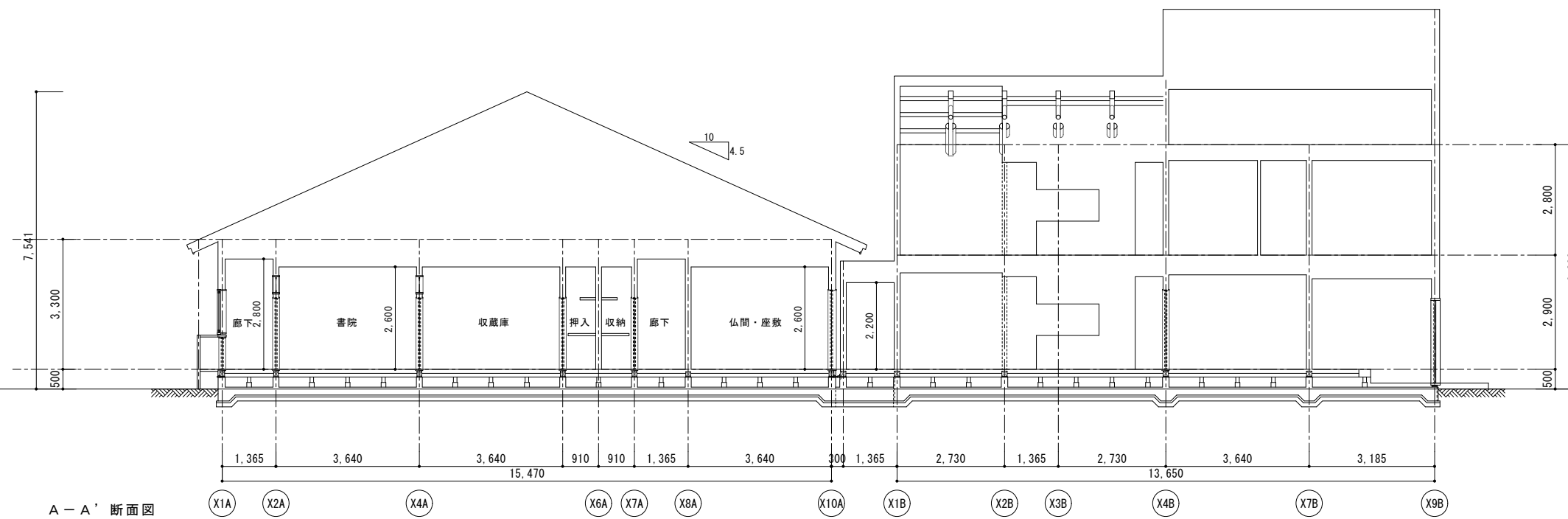

A - A' 断面図

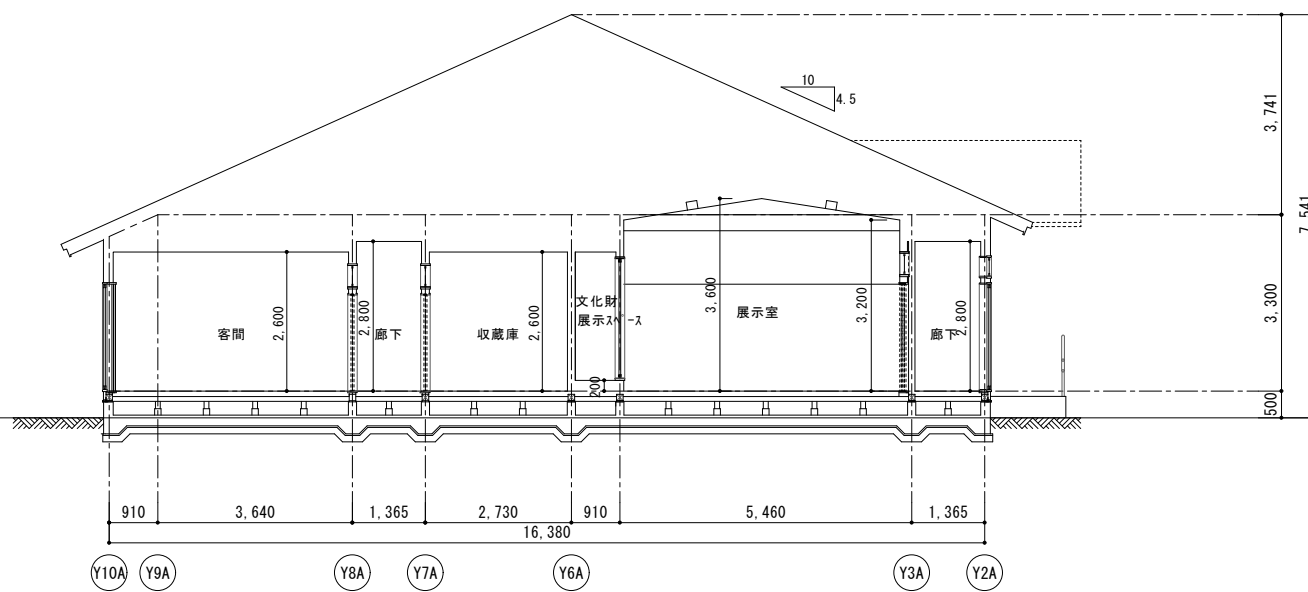

B - B' 断面図

DATE	株式会社レーモンド設計事務所・三浦敏伸 〒151-0053 東京都渋谷区代々木5-58-1 TEL 03-5453-3111 FAX 03-3460-3604 1級建築士 大臣 第116208号 1級建築士事務所登録 東京都 第868号	(仮称) 一向寺付属施設及び庫裡計画 新築工事	TYPE OF DRAWING 断面図 (1)	SCALE 1/100	NO. A - 1 7	CH
------	---	-------------------------	------------------------------	----------------	----------------	----